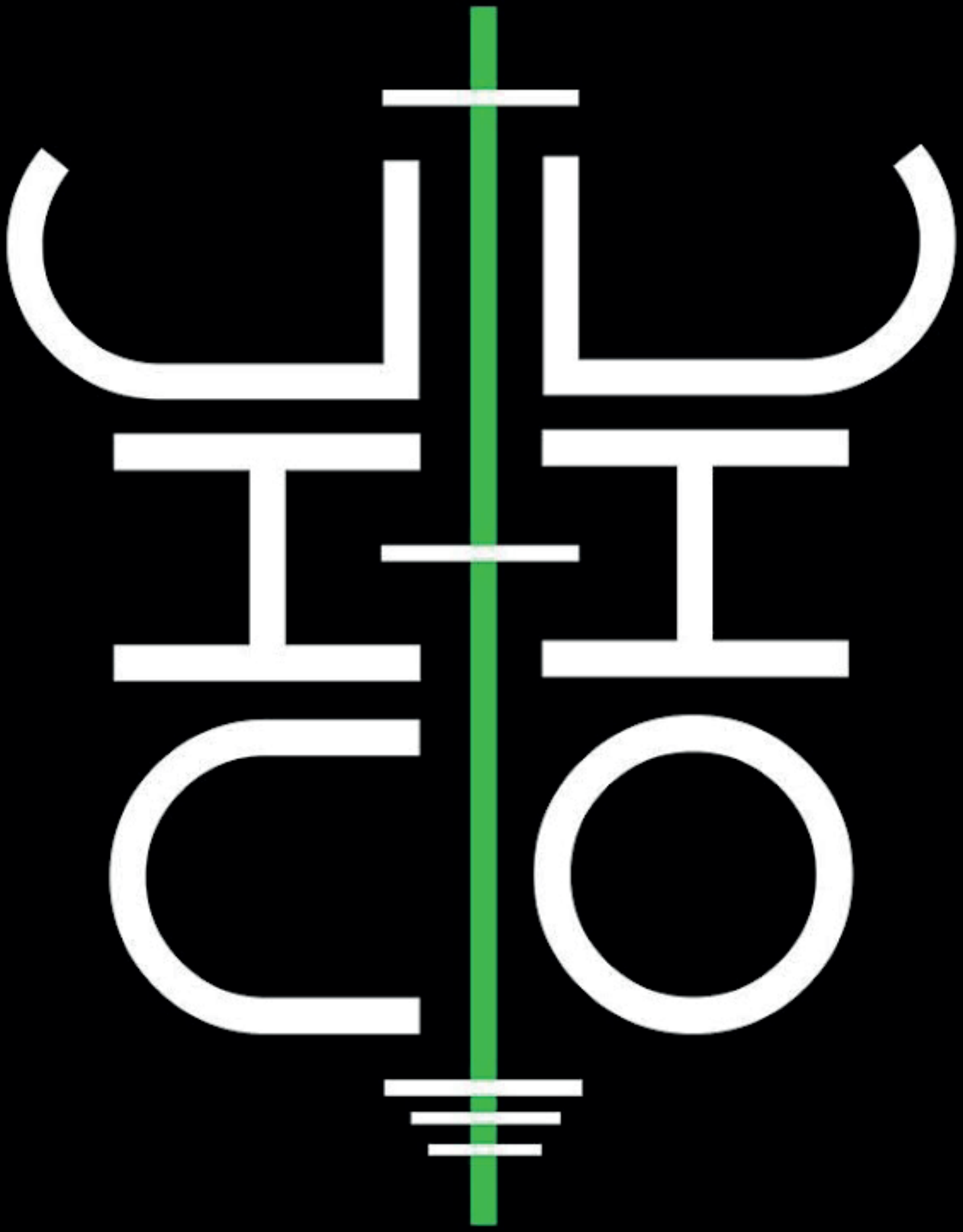

JHU-JHO

JHU-JHO Proviene de Julian Josué
JHU
significa:
Liberación personal
JHO
Liberación global
Este es un performance de
Musica electronica experimental
con Instrumentos midi,
instrumentos digitales e
instrumentos electroacústicos y
acústicos.

BIOGRAFÍA

Este proyecto fue creado en el año 2015 en la ciudad de Quito por
Julian Josué Fuertes Montenegro dj productor independiente
de nacionalidad Ecuatoriana,
vivió rodeado de personas que escuchaban distintos géneros
como salsa, reggae, rock, pop, y música de pueblo.
Empieza a interesarse en la música a sus 4 años de edad gracias
a amigos cercanos de su madre (Zoila Fuertes Montenegro)
sin tener conocimientos musicales Julian Fuertes
intentaba hacer ritmo con palos, tubos, ollas, cajas de cartón,
y otros aparatos de percusión, a los 6 años de edad su madre
lo inscribe en una escuela pública (Federico Gonzales Suarez)
en donde le enseñaban música tradicional con la flauta,
Julian Fuertes Aprende hacer música
con la Flauta, pero ese instrumento no le atraía termina la escuela
e ingresa a un colegio privado (Adventista Ciudad De Quito)
en el que enseñaban materias convencionales,
y canto como optativa, aprende canto,
decide ser parte del coro de su colegio,
en el último año de secundaria conoce a su gran amigo
Álvaro Sánchez quien le enseña
el arte de ser dj del genero house en el año 2011 y 2012,
culmina los estudios en el colegio, entonces empieza trabajar,
en Mc donalds medio tiempo,
con lo poco que había ganado se compra su primera mezcladora
de dj era una Numark de 2 canales sin tarjeta de sonido,
con el tiempo aprende a mezclar
con Álvaro Sánchez, Andrés Mora y Momo Esteves.En el año 2015
crea su proyecto JHU-JHO con los pocos ahorros que tenía
compra una akai apc 40 y el Daw Ableton Live
con la ayuda de este instrumento saca su primer álbum de
canciones experimentales
llamado dynamic beat que lo subió a redes digitales en el año 2018,
su amigo David Rodríguez le ayuda a subir en plataformas musicales su álbum
y crear su perfil de artista con la marca Laripse la artne, la creación del perfil de artista lo hacen en el año 2016.
En el año 2019 saca su segundo álbum llamado mujer cósmica, este lo hizo con la ayuda de una
interfaz Scarleth de 2 líneas y
un micrófono Alesis. Cada canción tiene un poco de ambientes, que se grabaron con un celular,
estos ambietes los grabo en bolivia.
Actualmente, hace música con un piano yamaha pcre363, Arturia Drum Brute Impact, Arturia Beat Step,
Akai apc40 y una Denon dj mcx 8000.

EVENTOS

DANCE IN THE ATIC

18 DE MARZO DE 2016.

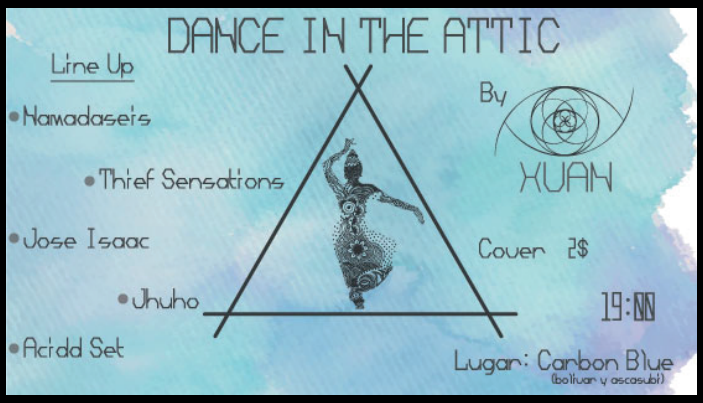

YANAPAY

30 DE ABRIL DE 2016

XUAN
UNDERGROUND MUSIC

6937 Dias

18 JUN. 2016,

ZEILE FLUG

23 DE JUL DE 2016

MOVE YOUR BASS - Trilogia - 3 Stages

VIERNES, 19 DE MAYO DE 2017

Do- Festival De Artes Experimentales 2017

SÁBADO 24 DE JUNIO DE 2017

Fiesta Planetaria Psicoactiva Electrorgánica

15 JUL. 2017

Fiesta Planetaria Asadélica - Cicloactiva

7 OCT. 2017

Expresso musical 1era edicion!, Valle de los chillos

SÁBADO, 10 DE MARZO DE 2018

Do - Festival de Artes Experimentales 2018

16 JUN. 2018

Natural Sunset - Pool Party

SÁBADO, 20 DE OCTUBRE DE 2018

MOVE YOUR BASS - Trilogía II - 3 stages

VIERNES, 3 DE AGOSTO DE 2018

UnderNatura

26 JUL. 2019

Do - Festival de Artes Experimentales 2019

SÁBADO, 20 DE JULIO DE 2019

Lo Fi Lounge I

DOMINGO, 31 DE MAYO DE 2020

MULTISENSITIVE

20 DE FEB 2021

AYAPSY Rave (Zapateo Ateo

16 de abril 2021

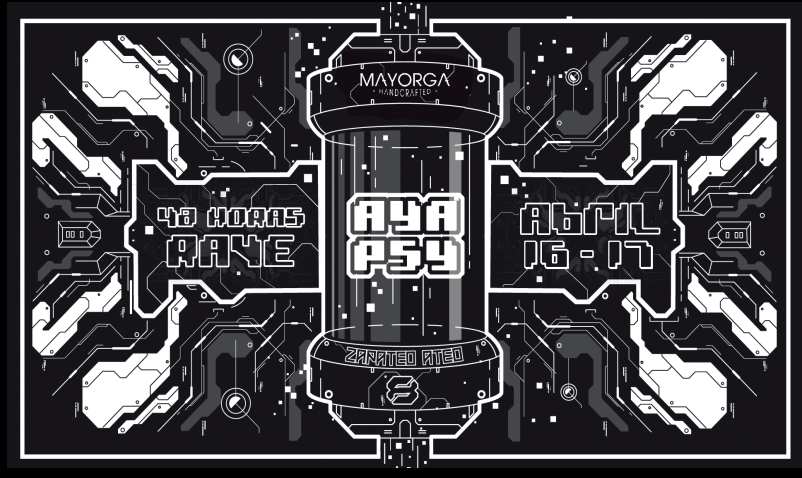

Ayapsy vl7

SÁBADO, 12 DE JUNIO DE 2021

ENTRE PULGAS Y PIOJOS: Feria de comidas y emprendimientos

12 DE JUN 2021

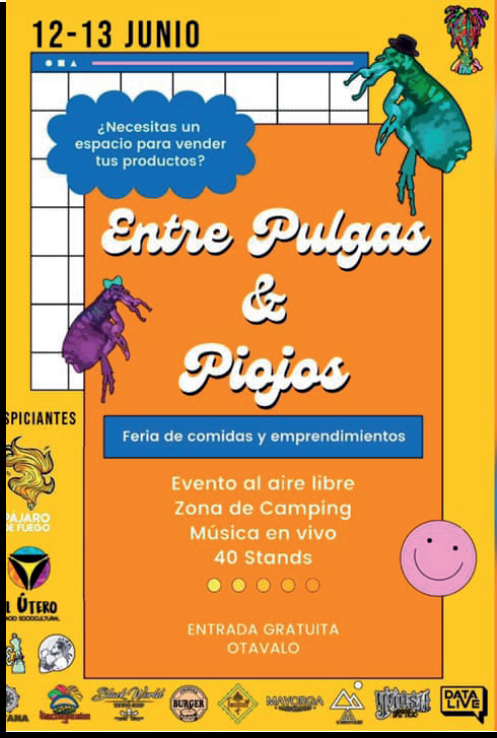

DISCOGRAFIA

SITIO WEB
WIX
REDES
SOCIALES
JHU-JHO
jhujho
liberatumente